



Le mois de MAI 2026 à PONT DE ROIDE VERMONDANS

Chères Concitoyennes,
Chers Concitoyens,

C'est avec une grande émotion et un profond sens de l'honneur que je prends aujourd'hui mes fonctions de Maire de Pont-de-Roide-Vermondans, entouré de mon équipe d'adjoints et de conseillers municipaux.

La responsabilité que vous nous avez confiée nous engage pleinement. Avec mon équipe, nous exercerons nos missions avec sérieux, intégrité et dévouement, au service de l'intérêt général et de l'ensemble des habitants de notre commune.

Je serai, avec les adjoints au Maire, à l'écoute de chacune et chacun d'entre vous, sans distinction. Nous aurons à cœur de faire vivre un dialogue constructif avec tous les citoyens et de porter des actions concrètes pour notre territoire. Notre ambition est de faire de Pont-de-Roide-Vermondans une commune dynamique et pleinement impliquée au sein du Pays de Montbéliard Agglomération.

Je souhaite également adresser une pensée respectueuse à Monsieur Arnoux et à son équipe, qui ont œuvré durant plus de 30 ans au service de notre ville. Leur engagement a marqué durablement notre commune.

Résultats des élections municipales du 22 mars 2026

Inscrits : 3 012

Votants : 2 155

Bulletins nuls : 31

Bulletins blancs : 34

Suffrages exprimés : 2 090

Liste M. Éric Boone : 1 115 voix (53,35 %)

Liste M. Quentin Déchaux : 975 voix (46,65 %)

Je vous souhaite à toutes et à tous un excellent mois de mai à Pont-de-Roide-Vermondans, ainsi qu'une très belle Fête des Mères le 31 mai.

Sincèrement et cordialement,

Éric BOONE

Maire de PONT-DE-ROIDE-VERMONDANS

MAIRIE PONT DE ROIDE - VERMONDANS

ouverte du lundi au vendredi de 9 h à 12 h et de 14 h à 17 h 30
et le samedi de 9 h à 12h

Tél. 03 81 99 42 42 - N° Vert : 0 8000 25 150

Courriel : contact@mairiepontderoide.fr

www.mairiepontderoide.fr / Application INTRAMUROS

INSTALLATION DU CONSEIL MUNICIPAL DU 28 MARS 2026

Les membres du nouveau Conseil Municipal se sont réunis le samedi 28 mars pour élire Le Maire et ses Adjoints.

Monsieur Éric BOONE a été élu Maire avec 21 voix "pour" et 6 voix "blanc"

Election des Adjoints au Maire avec 21 voix "pour" et 6 voix "blanc" :

- **Premier Adjoint au Maire** : Monsieur Patrick ROY chargé des Finances Subventions et Voirie
- **Deuxième Adjointe au Maire** : Madame Anaïs CHOLET chargée de la Santé - Séniors
- **Troisième Adjoint au Maire** : Monsieur Philippe PEREZ chargé de la Vie Associative - Sport - Culture
- **Quatrième Adjointe au Maire** : Madame Pamela LACHAT chargée de la Vie Scolaire - Enfance
- **Cinquième Adjoint au Maire** : Monsieur Gilles GRUT chargé des Bâtiments Communaux et de l'Urbanisme
- **Sixième Adjointe au Maire** : Madame Christiane KLINGUER chargée des Logements
- **Septième Adjoint au Maire** : Monsieur Philippe PROST chargé du Cadre de Vie-Environnement - Cimetière et Plage
- **Huitième Adjointe au Maire** : Madame Marie-Josèphe PIQUEREY chargée du Cœur de Ville et Tourisme



ACCOMPAGNEMENT DÉMARCHES ADMINISTRATIVES INTERNET

Préinscription carte d'identité, passeport etc.
S'INSCRIRE À L'ACCUEIL EN MAIRIE pour rendez-vous (03 81 99 42 42)

HORAIRES RUDIBUS

Du lundi après-midi au vendredi après-midi

Rues	Matin		Après-midi			
Chatey	8 h 45	9 h 45	13 h 45	14 h 45	15 h 45	16 h 45
Émile Peugeot	8 h 50	9 h 50	13 h 50	14 h 50	15 h 50	16 h 50
Combe aux Eaux	8 h 55	9 h 55	13 h 55	14 h 55	15 h 55	16 h 55
Jardins	9 h 00	10 h 00	14 h 00	15 h 00	16 h 00	17 h 00
Maison Pour Tous	9 h 05	10 h 05	14 h 05	15 h 05	16 h 05	17 h 05
Rochette	9 h 10	10 h 10	14 h 10	15 h 10	16 h 10	17 h 10
Marronniers (vers Inter)	9 h 15	10 h 15	14 h 15	15 h 15	16 h 15	17 h 15
Champs du Haut	9 h 20	10 h 20	14 h 20	15 h 20	16 h 20	17 h 20
Neuchâtel *	9 h 25	10 h 25	14 h 25	15 h 25	16 h 25	17 h 25
Marronniers (vers Inter)	9 h 30	10 h 30	14 h 30	15 h 30	16 h 30	17 h 30
12 Septembre	9 h 35	10 h 35	14 h 35	15 h 35	16 h 35	17 h 35
Église	9 h 40	10 h 40	14 h 40	15 h 40	16 h 40	17 h 40
Chatey	/	10 h 45	/	/	/	17 h 45

* Passe à Neuchâtel-Urtière les mercredis et vendredi après-midi

LE « MOIS » EST SUR INTERNET
<https://www.mairiepontderoide.fr>

SOCIAL

↳ **Le C.C.A.S.** 42 rue du Général Herr

Le **lundi** de 13 h 30 à 17 h - Du **mardi au vendredi**

de 8 h 30 à 12 h et de 13 h 30 à 17 h **sur rendez-vous**. Tél. 03 81 92 27 92

↳ **La CAF** : au C.C.A.S. - tous les mardis de 9 h à 11 h sauf pendant les vacances scolaires

↳ **Le Conseiller Numérique** : au C.C.A.S. - Tous les mardis de 9 h à 12 h et de 14 h à 17 h.

Prendre rendez-vous au C.C.A.S. au 03 81 92 27 92

↳ **La Mutuelle Familiale** : au C.C.A.S. - Tous les jeudis uniquement sur rendez-vous, au 03 82 33 88 83 ou pma@mutuelle-familiale.fr

↳ **L'Entraide Alimentaire** : 2 rue du Vieux Moulin

Tél. 03 81 92 24 42 ou 07 82 20 94 39 - Le **vendredi** de 13 h à 16 h

↳ **Le Conciliateur de Justice** : contacter le C.C.A.S. de Montbéliard au 03 81 99 23 00

↳ **La Permanence Impôts** en Mairie : (impôt sur le revenu, taxe d'habitation, taxe foncière) le **mercredi de 14 h à 16 h 30 sur rendez-vous** en ligne depuis votre espace particulier, rubrique « contact » ou le demander à l'accueil de la Mairie

↳ **La Crèche « Les Rudibambins »** 15 rue du 12 Septembre – Tél. 03 74 95 23 93 – Courriel : eaje@mairiepontderoide.fr

Ouvert du **lundi au vendredi** de 7 h à 18 h 15. Pour les modalités d'inscription et pour tous renseignements, s'adresser à la structure.

Fermeture le 15 mai

↳ **Le Relais Petite Enfance** 19 rue du 12 Septembre – Tél. 03 74 95 20 19 – Courriel : rpe@mairiepontderoide.fr

Permanences : **mercredi** de 8 h 30 à 12 h et **jeudi** de 13 h 30 à 17 h

Fermeture le 15 mai

↳ **Le Centre Médico-Social** 13 rue du 12 Septembre – Tél. 03 81 99 85 00

* Permanence de l'infirmière : sur rendez-vous – Tél. 03 81 99 85 00

Possibilité de peser les nourrissons

* Assistance sociale : sur rendez-vous

* Consultation infantile : sur rendez-vous

* UDAF : tél. 03 81 90 00 22

* Animations autour de la grossesse les après-midis sur rendez-vous avec les infirmières et sages-femmes de PMI

↳ **L'Amicale CNL des Charmilles** – 03 81 92 45 22 et 07 81 99 10 27

Mercredi de 10 h à 12 h – Internet : amicaledescharmilles@gmail.com

↳ **Habitat 25** permanence téléphonique au 03 81 827 827 du **lundi au vendredi** de 9 h à 12 h et de 13 h 30 à 17 h (16 h le vendredi)

↳ **Néolia**

* Agence de Valentigney du **lundi au vendredi** de 8 h 30 à 12 h et de 13 h 30 à 17 h 30 (16 h 30 le vendredi)

* Agence de Pont de Roide – Vermondans les **lundis, mercredis et vendredis** de 13 h 30 à 15 h 30 au 03 81 99 19 00

* En dehors de ces horaires au 0 969 327 327

L'EMPLOI et la FORMATION à Pont de Roide - Vermondans

IDEIS Mission Locale :

contact IDEIS Montbéliard au 03 81 71 04 00 pour rendez-vous à la MPT aux permanences des mardis et vendredis

Atelier de Pédagogie Personnalisée : Château Herr

contact : 03 81 97 36 83 / apppdr@orange.fr

Formation pour adultes pluridisciplinaire - VAE - Bilan de parcours professionnel.

France Travail : Tél. 3949 - www.pole-emploi.fr

MANIFESTATIONS À LA SALLE POLYVALENTE
« Michel Tarreinbergue »

* jeudi 14 : A.U.O. - Randonnée

* dimanche 24 : A.C.R. – Rando VTT « La Rudy Mountain »

LES ACTIVITÉS DE LA MAISON POUR TOUS
BUREAU DE TOURISME

MAISON POUR TOUS Horaires d'ouverture de l'accueil :

le lundi de 14h à 18h et du mardi au vendredi de 9h à 12h et de 14h à 18h.

Fermeture le vendredi 15 mai (Pont de l'Ascension)

INFORMATIONS TOURISME : le lundi de 14h à 18h et du mardi au vendredi de 9h à 12h et de 14h à 18h.

SECTEUR JEUNES : du mardi au samedi (mercredi après-midi et samedi après midi de 13h30 à 18h30).

Adresse : 16 rue du Général Herr 25150 Pont de Roide-Vermondans

Nous contacter : 03 81 99 33 99
secretariat@mptpontderoide.fr

Nous suivre :
Site : www.mpt-pontderoide.fr
Facebook : mpt pont de roide
Chaîne Youtube : mpt pont de roide



ACCUEIL TOURISME

POINT D'INFORMATION-ACCUEIL TOURISME :

Vous souhaitez avoir des informations sur les randonnées, les visites, les musées, faire des sorties avec les enfants, venez nous rencontrer au point d'accueil du tourisme.

Nous avons également des dépliants et des livres en vente sur le patrimoine local.

Visitez aussi notre site internet :
<http://bureaudutourismepontderoide.fr>

LES ADOS à la MPT

pour les ados à partir de 12 ans, l'accueil jeune **OUVRE LE SAMEDI**
après-midi de 13h30 à 18h30 !

Venez rencontrer Reasmeiy.

Pour partager vos envies, vos besoins, vos idées. Elaboration d'un programme, sorties ludiques et culturelles (théâtre, concert, exposition, spectacle de danse ...). Ou venez tout simplement vous retrouver entre copains, vous détendre ou faire vos devoirs, programmer des soirées.



IDEIS Mission Locale
Antenne Pont de Roide-Vemondans
Jeunes de 16 à 25 ans
sortis du système scolaire

**INFORMATION ET ORIENTATION - CONSEIL - ACCOMPAGNEMENT À
LA RECHERCHE D'EMPLOI/FORMATION - AIDE A LA RÉALISATION DE
CV, LETTRE DE MOTIVATION, AIDES FINANCIÈRES**

Un(e) conseiller(e) vous accueille 2 jours par semaine dans les locaux de la MAISON POUR TOUS

Pour tous renseignements, contacter IDEIS
2 avenue des Alliés - 25206 MONTBELIARD - Tél : 03 81 71 04 00



ATELIER PAPO'THÉ PARENTALITÉ

Organisé par la MPT et animé par Séverine André éducatrice spécialisée diplômée d'état

Papo'thé parentalité est un espace de parole bienveillant, il n'y a pas de question bête, on essaie ensemble d'avancer dans nos réflexions parentales.

LUNDI 4 MAI
DE 9H A 11H
ET
MARDI 5 MAI
DE 18H30 A 20H

Où?

A la MPT

Thème

(Identique pour les deux dates)



L'ALIMENTATION

- Refus de manger/sélectivité
- Gestion des écran à table
- Rythme des repas
- Goûter/grignotage
- Conflits à table
- Diversification/néophobie alimentaire

'Et si les repas devenaient un moment serein?'

Pour qui ?

Atelier destiné aux parents

GRATUIT / OUVERT à TOUS

Contact et inscription

MPT de Pont de Roide-Vermondans
16 rue du Général Herr
25150 Pont de Roide-Vermondans
03 81 99 33 99

Inscription au secrétariat



OFFREZ-VOUS UNE PAUSE BIEN-ÊTRE

Ateliers bien-être & automassage

Animés par Alice

Une heure pour relâcher les tensions, apaiser le mental et se recentrer. Des ateliers accessibles à tous pour prendre soin de soi, simplement.

Dates & horaires

Lundi 11 mai & Lundi 18 mai

🕒 De 18h30 à 19h30

📍 À la MPT



Thèmes des ateliers

Lundi 11 mai – Pieds & enracinement

« Celui qui s'ancre trouve sa force et sa Jégéreté »

- ✓ Favoriser l'ancrage, stimuler la circulation dans les pieds, relâcher les tensions et créer un sentiment de stabilité et de connexion à la terre.

Lundi 18 mai – Rituel global de bien-être

« Le temps que je m'accorde pour prendre soin de moi est le socle de ma sérénité. »

- ✓ Offrir un moment complet de détente, de reconnexion au corps et à l'esprit, en combinant respiration, auto-massage et relaxation intégrale. Cette séance permet de soulager le stress, réactiver la circulation énergétique et installer un état de calme et de sérénité durable.

Pour qui ?

Adultes à partir de 16 ans
Aucun prérequis – ateliers accessibles à tous

Tarifs (par atelier)

- ▶ Adhérent MPT : 10 €
- ▶ Non adhérent MPT : 15 €

Contact & inscription

- ▶ MPT de Pont-de-Roide-Vermondans
16 rue du Général Herr -
25150 Pont de Roide-Vermondans
- ☎ 03 81 99 33 99

→ Inscription et règlement au secrétariat



Festival des Jeunes Talents

réservez dès à présent votre journée du

samedi 13 juin...

Venez nombreux encourager nos jeunes talents au CCAS de Pont de Roide le samedi 13 juin.

Buvette et petite restauration sur place.

EXPOSITION DES ATELIERS ARTS PLASTIQUES

de la MPT

du 7 au 21 juin aux Halles



CINÉMA « LE FOYER »

TARIFS :

Tickets :

Plein : 7,00 €

Réduit : 4,00 € (- de 12 ans)

Réduit CE : 5,00 €

Carte de fidélité :

Édition de la carte : 2,00 €

Recharge de 6 places : 30,00 €

Recharge de 12 places : 54,00 €

RÈGLEMENT EN ESPÈCES OU CHÈQUE – CARTES BANCAIRES NON ACCEPTÉES



LOCALISATION :

2 rue de la Résistance - 25150 Pont de Roide – Vermondans

Un parking gratuit est disponible sur place

ACTUALITÉ DU CINÉMA :



cinemapontderoide.fr



contact@cinemapontderoide.fr



Cinema Le Foyer Pont de Roide

@cinemapontderoide



BIBLIOTHÈQUE POUR TOUS

27 rue de la Gare – Tél. 03 81 96 92 91

<https://pontderoide-vermondans.bibli.fr>

Lundi et mercredi de 14 h 30 à 17 h 30, vendredi de 16 h à 17 h 30
(sauf vacances scolaires) et samedi de 10 h à 11 h 30.

150 DVD POUR ENFANTS de la Médiathèque du Doubs en prêt gratuit.

LE « MOIS » EST SUR INTERNET
<https://www.mairiepontderoide.fr>

Commémoration du 8 mai 1945

PROGRAMME DE LA CÉRÉMONIE VENDREDI 8 MAI

- 09h55** • Rassemblement au Monument aux Morts de Vermondans
- 10h00** • Cérémonie - Dépôt de gerbe (Mairie - U.N.C.), défilé jusqu'au Monument aux Morts de « La Grillotte », puis défilé jusqu'à l'annexe de la Chapelle de Vermondans.
 - Vin d'honneur
- 11h20** • Dépôt de la gerbe (Mairie) sur la stèle Jean Moulin par les Anciens Combattants
- 11h30** • Rassemblement allée Jean Moulin
- 11h35** • Défilé jusqu'au monument aux Morts de Pont-de-Roide
 - Dépôt de gerbe (Mairie - Médaillés Militaires)
 - Défilé jusqu'au Château Herr
 - Vin d'honneur

PONT DE ROIDE - VERMONDANS

ART en MAI

artenmai.fr

EXPOSITION aux Halles
Du 26 avril au 10 mai 2026



**CLICHE
DOUTRELEAU
LEROY WEIL**

les
Halles
H

Samedi, dimanche et jours fériés de 14h à 18h.

**Visite de l'exposition, commentée par les artistes :
le samedi 2 mai à 14h**

FÉDÉRATION
FRANÇAISE
DE CYCLISME



RÉGION
BOURGOGNE
FRANCHE
COMTE

Organisé par l'Avenir Cycliste Rudipontain

RUDY MOUNTAIN

Rando VTT

24 MAI
2026



petit parcours
VTT

moyen parcours
VTT

Grand parcours
VTT



NOUVEAUTE :
parcours
pédestre 12km



Salle polyvalente : 8H
Pont de Roide Vermondans



SARL DE RONCHI
29 rue de Montbéliard
25100 PONT DE ROIDE
TEL. 03 81 92 42 27



Maron
ALFOCOM



Imprimé par nos soins
Crédit Mutuel

LES WATCHAS VOUS PROPOSENT...

APERO CONCERT GRATUIT



DIMANCHE 31 MAI 2026

DE 11 H À 13H

ECOLE DU CHATEAU HERR
14 RUE DU GÉNÉRAL HERR
25150 PONT DE ROIDE-VERMONDANS

VENEZ DÉCROUVRIR
BOTH ALONE

GRUPE
FROCK'OMTOIS DE
REPRISES



PETITE RESTAURATION ET BUVETTE SUR PLACE
PASSAGE DU CHAPEAU POUR LE GROUPE

IMPRIME PAR NOS SOINS

INFORMATIONS MUNICIPALES

MARCHÉ

Allée Jean Moulin
le vendredi après-midi
de 13 h 30 à 17 h 00.



URBANISME

Plus besoin de se déplacer pour rechercher, consulter, commander sa feuille de plan : cadastre.gouv.fr, un service en ligne de l'administration fiscale.

CONSULTATION DU PLAN LOCAL D'URBANISME

Pour trouver le chemin, vous pouvez vous rendre sur le site de l'ADU, puis cliquer sur l'onglet (en haut à droite) « Nos cartes » puis en descendant un peu sur la page, vous avez un lien (un + rouge) qui vous conduit vers « **Les documents d'urbanisme du SCoT Nord Doubs** ». S'ouvre alors une nouvelle page, où vous pourrez consulter tous les PLU.

Dossier de concertation du Schéma de Cohérence Territoriale (SCoT) de PMA consultable en Mairie aux heures d'ouverture des bureaux.

LA DISTRIBUTION

« DU MOIS À PONT DE ROIDE - VERMONDANS »

Des exemplaires sont à votre disposition dans :
Mairie – Boulangerie, boucherie et pharmacies rudipontaines

DÉMARCHES ADMINISTRATIVES

Vous pouvez effectuer vos demandes d'actes d'état civil en ligne, à l'adresse suivante : www.acte-etat-civil.fr – Vous pouvez obtenir les actes de naissance, mariage et décès répertoriés sur Pont de Roide et Vermondans à l'adresse ci-dessus ou directement sur le site de la commune :

<https://www.mairiepontderoide.fr>

INFORMATION SERVICE DÉRATISATION

Appeler le 03 81 31 87 00

BREVET DE SÉCURITÉ ROUTIÈRE

- ✓ Vous avez entre 14 et 16 ans...
- ✓ Vous habitez la commune de Pont de Roide – Vermondans...
- ✓ Vous avez passé et obtenu votre B.S.R. après le 1^{er} janvier 2022...

La Mairie de Pont de Roide – Vermondans veut vous aider ! Il vous suffit de vous présenter en Mairie avec votre permis et votre RIB (ou celui de vos parents), une aide de 50 € vous sera versée directement sur le compte.

CYCLISTES EN VILLE

IL EST INTERDIT DE CIRCULER SUR LES TROTTOIRS

Seuls les enfants de moins de 8 ans sont autorisés à le faire, à condition de rouler à une allure raisonnable et de ne pas gêner les piétons...

Sanction encourue : amende forfaitaire de 2^{ème} classe :

22 € à payer sous les 15 jours pour garantir ce montant minoré.

EVOLITY

Pour information : si vous avez la carte à mobilité inclusive 80 %, vous pouvez acheter vos tickets au bureau de tabac « Chez Fred », rue du Général Herr

VÉLITY

LE VÉLO À ASSISTANCE ÉLECTRIQUE EN LOCATION LONGUE DURÉE POUR LES HABITANT DU PAYS DE MONTBELIARD !

Nous contacter :

Information & Assistance : 03 81 36 70 00 – contact.velity@moventis.com

Réservations et Essais gratuits : <https://evolity.fr/se-deplacer-a-velo>

COMMISSION COMMUNALE DES IMPÔTS DIRECTS

Appel à candidatures pour le renouvellement des membres à la Commission Communale des Impôts Directs (CCID)

La CCID est une commission qui intervient dans le domaine de la fiscalité locale. Elle joue un rôle consultatif auprès de l'administration fiscale.

Ses principales missions :

- Participer à l'évaluation des biens immobiliers
- Contribuer à l'évaluation des propriétés bâties et non bâties
- Donner un avis sur certaines réclamations liées aux impôts locaux

Pour faire partie de la commission, il faut :

- Etre de nationalité française ou ressortissant d'un Etat membre de l'Union européenne
- Avoir au moins 18 ans
- Jouir de ses droits civils
- Etre inscrit sur l'un des rôles d'impôts directs locaux dans la commune

Nous cherchons 32 personnes volontaires
16 titulaires et 16 suppléants.

Si vous êtes intéressé(e), contactez la mairie avant le 19 mai 2026

Par téléphone 03.81.99.42.42

Par mail contact@mairiepontderoide.fr

LE « MOIS » EST SUR INTERNET
<https://www.mairiepontderoide.fr>

RESPECT DE L'AUTRE REPOS - PROPRETÉ



Extrait de l'arrêté municipal sur le bruit du 01/08/2007
modifié le 07/07/2020

09-03 : Propriétés privées - Les occupants et les utilisateurs de locaux privés, d'immeubles d'habitation, de leurs dépendances et de leurs abords doivent prendre toutes les précautions pour éviter que le voisinage ne soit gêné par le bruits répétés et intempestifs émanants de leurs activités, des appareils ou machines qu'ils utilisent ou par les travaux qu'ils effectuent.

À cet effet, les travaux de bricolage et de jardinage utilisant des appareils à moteurs thermiques ou électriques, ne sont autorisés qu'aux horaires suivants :

- Du lundi au vendredi de 8h30 à 12h et de 14h à 19h30
- Les samedis de 9h à 12h et de 14h30 à 19h30
- Les dimanches et jours fériés de 10h à 12h.

L'utilisation de tronçonneuses thermiques pour le façonnage du bois de chauffage est interdite.

Les propriétaires d'animaux, en particulier de chiens, ou ceux qui en ont la garde, sont tenus de prendre toutes les mesures propres à préserver la tranquillité du voisinage, ceci de jour comme de nuit. L'usage de dispositifs tels que les colliers anti aboiements, dissuadant les animaux d'aboyer de manière répétée et intempestive, pourra être prescrit par le Maire.

OBJETS TROUVÉS ET ANIMAUX EMMENÉS **À LA SPA D'ALLONDANS**

Tout objet sur la voie publique peut être déposé au service Accueil de la Mairie de Pont de Roide – Vermondans.

En 2025 : mois de novembre : 1 téléphone, des photos d'identité, 1 clé de voiture/scooter / mois de décembre : 2 VTT

En 2026 : mois de janvier : 2 clés de voiture, 1 trousseau de clés, mois de février : 1 trousseau avec clé et badges, 1 paire de lunettes de vue, mois de mars : 1 pochette de sacs à crottes, 1 paire de lunettes de vue, 1 VTT, 1 vélo enfant

LES ACTIVITÉS DU CCAS – Tél. 03 81 92 27 92

**Le Centre Communal d'Action Sociale,
42 rue du Général Herr 25150 Pont de Roide – Vermondans**

HORAIRES D'OUVERTURE AU PUBLIC

Lundi de 13 h 30 à 17 h / du Mardi au vendredi de 8 h 30 à 12 h et de 13 h 30 à 17 h. Structure de proximité pour la population, le CCAS intervient, **uniquement sur le territoire communal**, dans les champs du social, du maintien à domicile et d'animation en proposant une palette de services adaptés et accessibles au plus grand nombre.

Dans le cadre du **maintien à domicile**, le CCAS propose différents services pour vous aider à conserver votre autonomie : aides aux gestes essentiels de la vie quotidienne, tâches ménagères, préparation de repas, compagnie, livraison de repas et/ou de courses, téléalarme.

L'ensemble des services du CCAS ouvre droit à un crédit d'impôts de 50 %.

Vous pouvez également rencontrer notre travailleur social qui, après un diagnostic, peut proposer une aide ponctuelle, un accompagnement social, un soutien matériel et moral, une orientation pour aider à aplanir les difficultés.

Vous souhaitez bénéficier des services du CCAS ou tout simplement avoir un renseignement sur leur fonctionnement et leur prise en charge, n'hésitez pas à nous contacter au **03 81 92 27 92** ou direction@ccaspontderoide.fr et vous serez orienté vers le bon interlocuteur pour un rendez-vous dans nos locaux ou à votre domicile.

Le CCAS s'adresse :

- aux personnes en situation de précarité ou de difficultés sans enfants mineurs à charge,
- aux personnes âgées de plus de 60 ans,
- aux personnes en situation de handicap quel que soit leur âge.

CCAS PONT DE ROIDE-VERMONDANS **PROGRAMME ANIMATION SENIORS - MAI 2026**

CINÉMA : Vendredi 22

Sortie Cinéma, séance spéciale seniors à 14 h 30 à tarif réduit de 5 €/personne au Cinéma « Le Foyer » à Pont de Roide – Vermondans.

Transport assuré par le CCAS, CONTACTEZ NOUS !

PORTAGE LIVRES : Mardi 12 de 9 h 12 h

Portage de livres large vision aux personnes âgées en situation de handicap ou malade à leur domicile en partenariat avec les bénévoles de la BPT de Pont de Roide – Vermondans

ART FLORAL Toutes les séances sont animées par Madame SIMON Fabienne « Art Home Pastel »

Lundi 11 à 14 h au CCAS : Groupe 1

Lundi 18 à 14 h au CCAS : Groupe 2

25,50 € par séance par personne.

Transport assuré par le CCAS pour les personnes à mobilité réduite.

TÉLÉALARME

Pose et suivi de la téléassistance avec nos partenaires FILIEN ADMR et TAVIE Assistance. En fonction de vos besoins, il est possible d'avoir un détecteur de chute.

Pour tous renseignements complémentaires, veuillez contacter le service animation du CCAS au 03 81 92 27 33

SÉANCE SPÉCIALE SÉNIORS

Cinéma Le Foyer à Pont De Roide Vermondans

Le vendredi 22 mai 2026 à 14H30

LE FILM QUI RELIE LES GÉNÉRATIONS

C'est à travers des questions d'enfants que ce documentaire nous transporte dans un autre monde...

Une autre vie, celle de nos aînés !

Avec humour et tendresse, leurs confidences sont autant de trésors que la réalisatrice de "Lucie, Après Moi Le Déluge" est allée glaner durant 10 ans au fil des rencontres.

"Célia : - Vous partiez parfois en vacances à la mer ?"

"Maurice: - La mer ? C'était dans les champs la mer !"

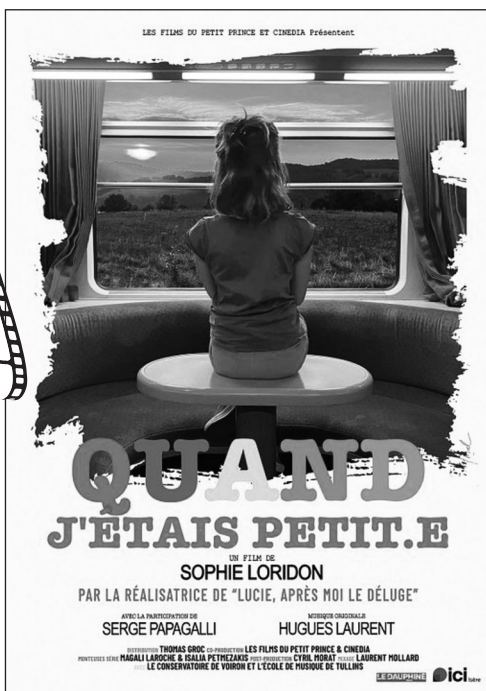
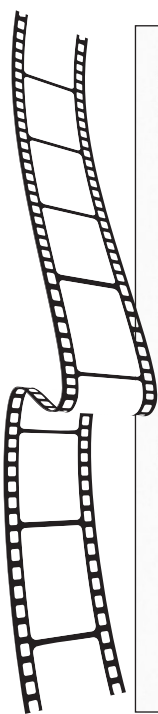

EAU DU PAYS DE MONTBÉLIARD

Pour toutes vos démarches, vous pourrez entrer en contact avec nos services selon les modalités suivantes :

- **PAR TÉLÉPHONE** 24h/24, 7j/7 au 03 81 90 25 25, numéro d'appel non surtaxé
- En téléchargeant notre APPLICATION « eau du pays de montbéliard » disponible sur Android Play Store ou Apple Store

Flashez le QR code ci-dessous

Download on the
App Store



GET IT ON
Google Play



Vos identifiants restent
identiques sur l'application
et sur votre PC.

• EN NOUS ÉCRIVANT

à Eau du Pays de Montbéliard, TSA 50119,
37911 Tours Cedex 09

• EN VENANT À NOS BUREAUX

6 allée Jean Moulin à Pont de Roide Vermondans
du lundi au vendredi de 8 h à 11 h 30
et de 14 h à 16 h 30 ou 13 avenue Wilson à Montbéliard.

INFORMATIONS DIVERSES



Offrez le plus beau
des cadeaux

LA VIE !
Donnez votre sang !

Mardi 19 mai
de 15 h 30 à 19 h 30



Salle Polyvalente « Michel Tarreinbergue »
de Pont de Roide - Vemondans

Réservation sur : dondesang.efs.sante.fr

Pour toute demande de renseignements :
amicale.dds.pontderoide@gmail.com

DÉPANNAGE GAZ

- **Urgence Sécurité Gaz** : appeler GRDF au 0 800 47 33 33 (appel gratuit depuis un poste fixe).
- **Pour le raccordement au gaz naturel** : appeler GRDF au 09 69 36 35 34 (prix d'un appel local)
- Si contrat de gaz naturel ou d'électricité **Gaz de France DolceVita** : 09 69 324 324 (appel non surtaxé) ou www.dolcevita.gazdefrance.fr



DÉPANNAGE ÉLECTRICITÉ

24 heures sur 24 et 7 jours sur 7

Pour communiquer ou obtenir des informations lors d'incidents affectant le réseau de distribution : **09 72 67 50 25**

SÉCURITÉ PUBLIQUE

Gendarmerie Nationale le **17** ou le **03 81 92 40 13** (en journée).

Adresse internet :

cob.pont-de-roide-vermondans@gendarmerie.interieur.gouv.fr

Pompiers le **18**



PUZZLE SERVICE DE MÉDIATION FAMILIALE

12 avenue Joffre - 25200 Montbéliard

Tél. 03 81 98 17 61 / E-mail : secretariat.puzzle@aseanfc.com

Pour vous aider à faire face : aux ruptures familiales, aux divorces, à la séparation

PARENTS À LA RECHERCHE D'ASSISTANTES MATERNELLES

Une liste à jour est disponible à l'accueil de la Mairie (03 81 99 42 42) ou au Relais Petite Enfance (03 74 95 20 19), rpe@mairiepontderoide.fr ou sur le site www.monenfant.fr



RADIO FRANCE BLEU

Belfort 106.8 – Besançon 101.4 – Montbéliard 94.6



COVOITURAGE

Tapez : www.covoiturage.fr

LE « MOIS » EST SUR INTERNET
<https://www.mairiepontderoide.fr>

TNT

Vous rencontrez des difficultés de réception avec la Télévision Numérique Terrestre.

Centre d'appel de l'ANFR : 0970 818 818

(appel non surtaxé, ouvert du lundi au vendredi de 8 h à 19 h) ou sur le site www.recevoirlatnt.fr

Service d'information téléspectateur est à votre écoute 24h24/ - 7j/7.

HORAIRES DE LA POSTE

Mardi à Vendredi : 9 h - 12 h et 14 h – 16 h 30 / Samedi : 9 h – 12 h

BOUTIQUE SOLIDAIRE

La boutique solidaire, en partenariat avec le Secours Catholique, vous accueille le jeudi de 14 h à 16 h ainsi que le samedi de 10 h à 11 h 30. Fermeture en août et pendant les vacances de Noël.

Vous pouvez déposer vos dons nettoyés (vêtements, chaussures, accessoires) aux heures d'ouverture de la boutique.

**La boutique est ouverte à tous et il y en a pour tous les goûts.
Les recettes sont reversées aux personnes en grandes précarités.
Soyez solidaires !**

Adresse : 1 rue de la Résistance - Pont de Roide-Vermondans

ENVIRONNEMENT



COLLECTE HEBDOMADAIRE LE MERCREDI

Bac JAUNE : les 13 et 27 mai
Bac GRIS : les 6 et 20 mai

Dépôt la veille après 19 h et avant 5 h le mercredi matin
**APRÈS LA COLLECTE, LES BACS SONT À RENTRER
SUR VOTRE PROPRIÉTÉ**

Vous trouverez le calendrier sur le site internet de Pays de Montbéliard Agglomération, <https://www.agglo-montbeliard.fr/vivre-ici/dechets/les-calendriers-de-collectes> et sélectionner la Commune de PONT DE ROIDE - VERMONDANS

Les réclamations éventuelles ou demandes concernant vos données personnelles, la facturation ou les collectes doivent prioritairement être formulées via la plateforme de facturation <https://pma.e-reom.net> dans votre espace personnel en section Réclamation concernant la facturation de la Redevance d'Enlèvement des Ordures Ménagères Incitatives. Vos demandes sont adressées et traitées directement à la Direction de collecte des déchets. À défaut, rendez-vous sur notre site en page Demande de bac & réclamation facturation <https://www.agglo-montbeliard.fr/vivre-ici/dechets/formulaire-de-demande-de-bac> et remplissez le formulaire détaillant votre demande.

BAC À VERRE et BORNE BIODÉCHETS

Rue des Bouleaux – Rue du Vieux Moulin – Rue du 4^{ème} RTT
Rue du Port (près de la passerelle)
Stade de Vermondans – Allée Jean Moulin

Pour tout problème, contacter
Pays de Montbéliard Agglomération – 03 81 31 84 99

RÉCUPÉRATION DU PAPIER par l'AUO

RAPPEL : Veuillez apporter vos papiers ficelés, en éliminant : plastique, papier argenté, carton, papier carbone, papier kraft, enveloppes. Vous éviterez ainsi un trop gros travail à l'équipe de bénévoles responsable du tri. D'avance merci.

POINTS DE COLLECTE DES DÉCHETS D'ACTIVITÉS DE SOINS À RISQUES INFECTIEUX (DASRI)

- Pharmacie Doillon - 6 rue de Besançon - F. Mitterrand
- Pharmacie Peugeot – 1 rue de Besançon - F. Mitterrand

DÉCHÈTERIE INTERCOMMUNALE

Tél. 03 81 93 22 70 / Vermondans sortie route de Dambelin

Lundi : 14 h 00 – 17 h 45

Mercredi, jeudi, vendredi : 9 h – 12 h / 14 h – 17 h 45

Samedi : 9 h – 12 h / 13h30 - 18h15

Récupération des palettes en bois par les particuliers au centre de transfert des encombrants route d'Allondans à Montbéliard, du lundi au vendredi de 7h à 16h.

Pour les professionnels : contacter le 03 81 34 66 02
ou le 03 81 94 27 27

Carte d'accès obligatoire : faire parvenir 1 justificatif de domicile de moins de 3 mois + votre numéro de téléphone

Par mail : collectes-dechets@agglo-montbeliard.fr

Par courrier postal : collecte des déchets La Charmotte 25420 Voujeaucourt

SERVICES SANTÉ DE MAI 2026

MÉDECINS

APPELER le 116 117

Si urgence, appeler
le 15

Le service de garde
va du samedi 12 h
(ou veille de jour
férié à 20 h) au
lundi (ou lendemain
de jour férié) à 8 h.

Et toutes les nuits
de la semaine de
20 h à 8 h.

Appeler le 32 37

**A titre indicatif,
les permanences
pourraient changer.
Vérifier au 3237**

Le 3237 : PHARMACIES DE GARDE

Le service de garde du dimanche (ou du jour
férié) va du samedi (ou veille de jour férié) à 19 h
au lundi (ou lendemain de jour férié) à 9 h.
Le service d'urgence la nuit en semaine est
assuré par la pharmacie de garde le dimanche
(ou jour férié) précédent.

Vendredi 1	DOILLON
Samedi 2	LESCA (Blamont)
Dimanche 3	LESCA (Blamont)
Lundi 4	PEGEOT / DOILLON
Vendredi 8	LESCA (Blamont)
Samedi 9	PEGEOT
Dimanche 10	PEGEOT
Lundi 11	PEGEOT
Jeudi 14	PEGEOT
Samedi 16	ANEDDA (Mathay)
Dimanche 17	ANEDDA (Mathay)
Lundi 18	DOILLON
Samedi 23	DOILLON
Dimanche 24	DOILLON
Lundi 25	DOILLON
Samedi 30	LESCA (Blamont)
Dimanche 31	LESCA (Blamont)
Lundi 1 ^{er} /06	PEGEOT / DOILLON

La mise à jour des cartes vitales doit s'effectuer dans les pharmacies

CHIRURGIENS-DENTISTES

Le service de garde des chirurgiens - dentistes est assuré
les dimanches et jours fériés de 9 h à 12 h. **APPELER le 116 117**

MAISON DE LA SANTÉ

3A rue de la Résistance – 03 81 92 54 38

INFIRMIÈRE EN PRATIQUES AVANCÉES

Mme Camille TROCHERIE – 07 57 68 83 75 ou 03 81 92 41 09

PSYCHOLOGUE DU TRAVAIL

Madame Laurence BOURQUIN sera présente uniquement le samedi de 9 h à 12 h
Prise de rendez-vous au 06 89 18 84 14 ou lb.psychologie@outlook.fr

KINÉSITHÉRAPEUTE

M. Olivier PARROD – 3A rue de la Résistance – 03 81 92 54 33

TAXIS

M. LABOUREY (Écot) : 06 07 72 82 01

PM TAXIS SERVICES : 03 81 36 96 43

TAXI MANU/THIERRY : 06 07 62 85 98

INFIRMIÈRES

ASSOCIATION ASD – CENTRE DE SANTÉ INFIRMIER

3A rue de la Résistance - 03 81 92 41 09

Mmes PERIN, WALTEFAUGLE et RAGOT

50 rue de Besançon - François Mitterrand
06 83 67 58 80 / 06 79 64 87 47 / 06 10 85 26 11

Mmes FAHY et SCHERRER

4 bis rue Fierrick – 06 13 25 09 54

PSYCHOLOGUE

Mme Catherine ALBINI – 03 81 92 54 34

LABORATOIRE OUILAB

2 rue de Montbéliard – 03 81 96 42 96

SSIAD – Aides-soignantes

3A rue de la Résistance – 03 81 92 41 09

CLINIQUE VÉTÉRINAIRE DES ROCHES

17 rue d'Alsace – 03 81 92 25 55