



# **Le mois de JANVIER 2026 à PONT DE ROIDE VERMONDANS**

**Denis ARNOUX**  
Maire de Pont de Roide – Vermondans

**Mesdames et Messieurs les Adjoints**

**Mesdames et Messieurs  
les Conseillers Municipaux**

**vous présentent leurs**

*Meilleurs vœux*

**2026**

**MAIRIE PONT DE ROIDE - VERMONDANS**

ouverte du lundi au vendredi de 9 h à 12 h et de 14 h à 17 h 30  
et le samedi de 9 h à 12h

**Tél. 03 81 99 42 42 - N° Vert : 0 8000 25 150**

**Courriel : [contact@mairiepontderoide.fr](mailto:contact@mairiepontderoide.fr)**

**Site : <https://www.mairiepontderoide.fr>**

**Application INTRAMUROS**

**Annexe de la Mairie à VERMONDANS**

**Boite aux lettres pour courrier Mairie**

# PRINCIPALES DÉCISIONS DU CONSEIL MUNICIPAL DU 28 NOVEMBRE 2025

## I. URBANISME

- Validation du zonage du Plan Local d'Urbanisme (PLU)  
22 voix pour – 2 abstentions.

## II. BATIMENTS

- Vente de l'ancien Funérarium Communal à la SCI  
La Steph pour 82 000 € HT  
21 voix pour - 3 abstentions.

## III. FINANCES

### 1. Tarifs Communaux 2026

Accord unanime du Conseil Municipal.

### 2. Emprunt : 300 000 €

Proposition de retenir la Caisse d'Epargne (taux fixe trimestriel de 3,52 %).

Accord unanime du Conseil Municipal.

## IV. VIE ASSOCIATIVE - SPORT - CULTURE

### 1. Subvention à Association « Au-delà des limites » 1 000 €.

Accord unanime du Conseil Municipal.

### 2. Téléthon 2025

Subvention de 500 €.

Accord unanime du Conseil Municipal.

### 3. Subventions d'équipement

Cinéma « Le Foyer » : 1 059,84 €.

USPV Judo : 358,20 €

Accord unanime du Conseil Municipal.

## V. Convention avec l'entreprise " Roy Aménagement Extérieur "

Pour mise à disposition d'une plateforme de stockage de matériaux naturels sur 3 ans. (Vieille route de Neuchâtel).

Accord unanime du Conseil Municipal.

## ACCOMPAGNEMENT DÉMARCHES ADMINISTRATIVES INTERNET

Préinscription carte d'identité, passeport etc.

S'INSCRIRE À L'ACCUEIL EN MAIRIE pour rendez-vous (03 81 99 42 42)

### HORAIRES RUDIBUS

Du lundi après-midi au vendredi après-midi

Rues	Matin			Après-midi		
Chatey	8 h 45	9 h 45	13 h 45	14 h 45	15 h 45	16 h 45
Émile Peugeot	8 h 50	9 h 50	13 h 50	14 h 50	15 h 50	16 h 50
Combe aux Eaux	8 h 55	9 h 55	13 h 55	14 h 55	15 h 55	16 h 55
Jardins	9 h 00	10 h 00	14 h 00	15 h 00	16 h 00	17 h 00
Maison Pour Tous	9 h 05	10 h 05	14 h 05	15 h 05	16 h 05	17 h 05
Rochette	9 h 10	10 h 10	14 h 10	15 h 10	16 h 10	17 h 10
Château Gaillard	/	/	/	/	/	/
Marronniers (vers Inter)	9 h 15	10 h 15	14 h 15	15 h 15	16 h 15	17 h 15
Champs du Haut	9 h 20	10 h 20	14 h 20	15 h 20	16 h 20	17 h 20
Neuchâtel *	9 h 25	10 h 25	14 h 25	15 h 25	16 h 25	17 h 25
Marronniers (vers Inter)	9 h 30	10 h 30	14 h 30	15 h 30	16 h 30	17 h 30
Gravale	/	/	/	/	/	/
12 Septembre	9 h 35	10 h 35	14 h 35	15 h 35	16 h 35	17 h 35
Église	9 h 40	10 h 40	14 h 40	15 h 40	16 h 40	17 h 40
Chatey	/	10 h 45	/	/	/	17 h 45
* Passe à Neuchâtel-Urtière les mercredis et vendredi après-midi						

LE « MOIS » EST SUR INTERNET  
<https://www.mairiepontderoide.fr>

## SOCIAL

📍 **Le C.C.A.S.** 42 rue du Général Herr

Le **lundi** de 13 h 30 à 17 h - Du **mardi au vendredi**

de 8 h 30 à 12 h et de 13 h 30 à 17 h **sur rendez-vous**. Tél. 03 81 92 27 92

📍 **La CAF** : au C.C.A.S. - tous les mardis de 9 h à 11 h sauf pendant les vacances scolaires

📍 **Le Conseiller Numérique** : au C.C.A.S. - Tous les mardis de 9 h à 12 h et de 14 h à 17 h.

Prendre rendez-vous au C.C.A.S. au 03 81 92 27 92

📍 **La Mutuelle Familiale** : contacter le 03 84 24 84 45

📍 **L'Entraide Alimentaire** : 2 rue du Vieux Moulin

Tél. 03 81 92 24 42 ou 07 82 20 94 39 - Le **vendredi** de 13 h à 16 h

📍 **Le Conciliateur de Justice** : contacter le C.C.A.S. de Montbéliard au 03 81 99 23 00

📍 **La Permanence Impôts** en Mairie : (impôt sur le revenu, taxe d'habitation, taxe foncière) le **mercredi de 14 h à 16 h 30 sur rendez-vous** en ligne depuis votre espace particulier, rubrique « contact » ou le demander à l'accueil de la Mairie

📍 **La Crèche « Les Rudibambins »** 15 rue du 12 Septembre – Tél. 03 74 95 23 93 – Courriel : eaje@mairiepontderoide.fr

Ouvert du **lundi au vendredi** de 7 h à 18 h 15. Pour les modalités d'inscription et pour tous renseignements, s'adresser à la structure.

**Fermeture le 23 décembre au soir, reprise le 5 janvier 2026**

📍 **Le Relais Petite Enfance** 19 rue du 12 Septembre – Tél. 03 74 95 20 19 – Courriel : rpe@mairiepontderoide.fr

Permanences : **mercredi** de 8 h 30 à 12 h et **jeudi** de 13 h 30 à 17 h

**Fermeture le 23 décembre au soir, reprise le 5 janvier 2026**

📍 **Le Centre Médico-Social** 13 rue du 12 Septembre – Tél. 03 81 99 85 00

\* Permanence de l'infirmière : sur rendez-vous – Tél. 03 81 99 85 00

Possibilité de peser les nourrissons

\* Assistance sociale : sur rendez-vous

\* Consultation infantile : sur rendez-vous

\* UDAF : tél. 03 81 90 00 22

\* Animations autour de la grossesse les après-midis sur rendez-vous avec les infirmières et sages-femmes de PMI

📍 **L'Amicale CNL des Charmilles** – 03 81 92 45 22 et 07 81 99 10 27

**Mercredi** de 10 h à 12 h – Internet : amicaledescharmilles@gmail.com

📍 **Habitat 25** permanence téléphonique au 03 81 90 71 26 du **lundi au vendredi** de 9 h à 12 h et de 13 h 30 à 17 h (16 h le vendredi)

📍 **Néolia**

\* Agence de Valentigney du **lundi au vendredi** de 8 h 30 à 12 h et de 13 h 30 à 17 h 30 (16 h 30 le vendredi)

\* Agence de Pont de Roide – Vermondans les **lundis, mercredis et vendredis** de 13 h 30 à 15 h 30 au 03 81 99 19 00

\* En dehors de ces horaires au 0 969 327 327

## L'EMPLOI et la FORMATION à Pont de Roide - Vermondans

**IDEIS Mission Locale** :

contact IDEIS Montbéliard au 03 81 71 04 00 pour rendez-vous à la MPT aux permanences des mardis et vendredis

**Ateliers de Pédagogie Personnalisé** :

contact : 03 81 97 36 83 / appdr@orange.fr

**France Travail** : Tél. 3949 – www.pole-emploi.fr

## **MANIFESTATIONS À LA SALLE POLYVALENTE** **« Michel Tarreinbergue »**

- **samedi 17** : vœux du Maire à la population
- **samedi 24** : CK Pont de Roide - Loto
- **samedi 31** : U.S.P.V. Judo - Tournoi Georges MAIROT

## **LES ACTIVITÉS DE LA MAISON POUR TOUS** **BUREAU DE TOURISME**

**MAISON POUR TOUS** Horaires d'ouverture de l'accueil : le lundi de 14h à 18h et du mardi au vendredi de 9h à 12h et de 14h à 18h.

**INFORMATIONS TOURISME** : le lundi de 14h à 18h et du mardi au vendredi de 9h à 12h et de 14h à 18h.

**SECTEUR JEUNES** : du mardi au samedi (mercredi après-midi et samedi après midi de 13h30 à 18h30).

Adresse : 16 rue du Général Herr 25150 Pont de Roide-Vermondans

Nous contacter : 03 81 99 33 99  
[secretariat@mptpontderoide.fr](mailto:secretariat@mptpontderoide.fr)

Nous suivre :  
Site : [www.mpt-pontderoide.fr](http://www.mpt-pontderoide.fr)  
Facebook : mpt pont de roide  
Chaîne Youtube : mpt pont de roide



### **ACCUEIL TOURISME**

#### **POINT D'INFORMATION-ACCUEIL TOURISME :**

Vous souhaitez avoir des informations sur les randonnées, les visites, les musées, faire des sorties avec les enfants, venez nous rencontrer au point d'accueil du tourisme.

Nous avons également des dépliants et des livres en vente sur le patrimoine local.

**Visitez aussi notre site internet :**  
**<http://bureaudutourismepontderoide.fr>**

### **LES ADOS à la MPT**

pour les ados à partir de 12 ans, l'accueil jeune est **OUVRE LE SAMEDI après-midi de 13h30 à 18h30 !**

Venez rencontrer Reasmeiy,

Pour partager vos envies, vos besoins, vos idées. Elaboration d'un programme, sorties ludiques et culturelles (théâtre, concert, exposition, spectacle de danse ...). Ou venez tout simplement vous retrouver entre copains, vous détendre ou faire vos devoirs, programmer des soirées.



### **IDEIS Mission Locale** **Antenne Pont de Roide-Vemondans** **Jeunes de 16 à 25 ans** **sortis du système scolaire**

**INFORMATION ET ORIENTATION - CONSEIL**  
**ACCOMPAGNEMENT A LA RECHERCHE D'EMPLOI/FORMATION**  
**AIDE A LA REALISATION DE CV, LETTRE DE MOTIVATION**  
**AIDES FINANCIERES**

Un(e) conseiller(e) vous accueille 2 jours par semaine dans les locaux de la MAISON POUR TOUS

Pour tous renseignements, contacter IDEIS

2 avenue des Alliés - 25206 MONTBELIARD - Tél : 03 81 71 04 00



## SORTIE

**Spectacle du dimanche 11 janvier 2026**  
**Ma Scène Nationale concert Victor Hugo**  
**musique classique « Made in France »**  
**orchestre Victor Hugo à l'Axone**  
**Inscription à la MPT ouvert à tous 2€ /pers**  
**Bus : départ MPT 15h / Retour MPT 18h30**

## ANIMATIONS VACANCES DE FÉVRIER

Pour les vacances de février, nous proposerons aux enfants diverses activités à la carte comme : arts plastiques, pâtisserie, tennis, danse, ultimate et bien d'autres encore que vous retrouverez dans la plaquette qui sera distribuée dans l'ensemble des écoles primaires de Pont de Roide-Vermondans, elle sera aussi disponible à l'accueil de la Mairie et de la MPT ainsi que sur notre site.

**Début des inscriptions samedi 31 janvier de 13h30 à 17h à la MPT.**



## CINÉMA « LE FOYER »

### TARIFS :

#### **Tickets :**

Plein : 7,00 €

Réduit : 4,00 € (- de 12 ans)

Réduit CE : 5,00 €

#### **Carte de fidélité :**

Édition de la carte : 2,00 €

Recharge de 6 places : 30,00 €

Recharge de 12 places : 54,00 €

RÈGLEMENT EN ESPÈCES OU CHÈQUE – CARTES BANCAIRES NON ACCEPTÉES

### LOCALISATION :

2 rue de la Résistance

25150 Pont de Roide – Vermondans

Un parking gratuit est disponible sur place

### ACTUALITÉ DU CINÉMA :



[cinemapontderoide.fr](http://cinemapontderoide.fr)



[contact@cinemapontderoide.fr](mailto:contact@cinemapontderoide.fr)



Cinema Le Foyer Pont de Roide

@cinemapontderoide



**LE « MOIS » EST SUR INTERNET**  
**<https://www.mairiepontderoide.fr>**

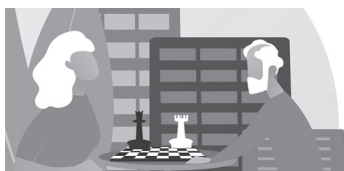

## CLUB DES ANCIENS DES ROCHES

**Pour la période septembre 2025-juin 2026 :** la cotisation est fixée à 18 €. Elle est à régler le jour de votre première arrivée au club.

**Il est rappelé que pour bénéficier des tarifs avantageux des sorties et repas, il est obligatoire d'être adhérent au 1<sup>er</sup> janvier 2026.**

**Les mardis de 13 h 30 à 17 h 30 au CCAS :**

jeux de société, jeux de cartes, détente et convivialité avec un goûtes.

### **PROGRAMME DE JANVIER**

**Mardi 13 janvier à 15 h : salle du CCAS : Assemblée Générale**

**Mardi 27 janvier à 14 h : loto à la salle du CCAS**

## PROGRAMME DE FÉVRIER

**Mardi 24 février à 12 h :**  
au Restaurant « La CABURADE »  
à Bourguignon :

### Menu

Kir ou jus de fruits  
Braserade  
Vacherin  
Vin et café

**Participation :** 30 € pour les adhérents ayant payé leur cotisation 2025-2026, 40 € pour les non adhérents

**Inscriptions** jusqu'au 17 février le mardi après-midi à la salle du CCAS.  
Païement obligatoire à l'inscription (avant la date du repas).



### BIBLIOTHÈQUE POUR TOUS

1A rue du Général Herr – Tél. 03 81 96 92 91  
<https://pontderoide-vermondans.bibli.fr>

Lundi et mercredi de 14 h 30 à 17 h 30, vendredi de 16 h à 17 h 30  
(sauf vacances scolaires) et samedi de 10 h à 11 h 30.  
150 DVD POUR ENFANTS de la Médiathèque du Doubs en prêt gratuit.

**FERMÉE À PARTIR DU 21 DÉCEMBRE JUSQU'AU 4 JANVIER.**  
**RÉOUVERTURE LE 5 JANVIER.**



**Événement :** Loto du CK Pont-de-Roide-Vermondans

**Date :** Samedi 24 janvier 2026

**Lieu :** Salle polyvalente Michel Tarreinbergue

**Horaires** – Ouverture des portes à 18 h 45 - Début des parties à 20 h 00.

**À noter :** Voyage et Spécial Bons d'Achat à utiliser chez les commerçants de Pont-de-Roide-Vermondans et des environs.

**Tarif :** 20€ l'entrée (à partir de 12 ans), avec six cartons inclus. Un carton supplémentaire est offert sur réservation (voir contacts ci-dessous).

**Petit plus :** Un carton en plus pour ceux qui ont gardé leur ticket de notre loto du 13 décembre 2025 (à présenter le soir même).

#### **Réservations :**

- Par téléphone : 03 81 91 04 53
- Par mail : [ckpontderoide@orange.fr](mailto:ckpontderoide@orange.fr)
- En ligne : [ckpontderoide.fr](http://ckpontderoide.fr)

**Animations :** 15 parties plus une partie spéciale « Cocorico ».

**Restauration :** Buffet (sandwichs, crêpes, gâteaux) et buvette sur place.







## *Feu d'artifice de l'An Neuf*



### **CONSIGNES de SÉCURITÉ**

**Les spectateurs doivent être à l'extérieur du périmètre de sécurité, dont la partie centrale est la Mairie :**

- \* Rue du Général Herr : au droit du n° 5**
- \* Rue de Saint-Hippolyte : au-delà du début de la rue de Chatey**
- \* Pont : au-delà de son extrémité côté Place Général de Gaulle.**

**Ce périmètre sera fermé à 17h30 pour les véhicules et 17h50 pour le public et le passage des limites ci-dessus sera strictement interdit dès ces horaires.**

À bientôt

*Le vin chaud sera offert par la Commune après le feu d'artifice dans la cour du Château Herr et vous permettra de fêter l'An Neuf en tout quiétude.*



L'abus d'alcool est dangereux pour la santé, à consommer avec modération

Harmonie Fanfare Rudipontaine

# LOTO

## SAMEDI 07 FÉVRIER

### 20H



### **BONS D'ACHATS**

**16 PARTIES DONT 2 SUPER PARTIES ET 1 SURPRISE**  
quine – double quine – carton



**20 € l'entrée pour 6 cartons**

Réservation donnant droit à un carton supplémentaire  
avec le QR code / au 06 73 86 37 38 / auprès des musiciens

**PONT-DE-ROIDE-VERMONDANS**  
**SALLE POLYVALENTE M.TARREINBERGUE**

---

**PONT – DE – ROIDE – VERMONDANS**

# *Thé dansant*



Entrée

**10 €**

**Animé par  
Nicolas et  
Roland**

**Organisé par l'Harmonie Fanfare Rudipontaine**

**DIMANCHE 08 FÉVRIER**

**14h – 19h**

**Salle polyvalente  
Michel Tarreinbergue**



**Informations avec le QR code**  
**hfr25150@gmail.com**  
**06 83 87 02 50**

**Buvette et petite  
restauration  
sur place**



# INFORMATIONS MUNICIPALES

## MARCHÉ

Allée Jean Moulin le vendredi après-midi de 13 h 30 à 17 h 00.



## URBANISME

Plus besoin de se déplacer pour rechercher, consulter, commander sa feuille de plan : **cadastre.gouv.fr**, un service en ligne de l'administration fiscale.

### **CONSULTATION DU PLAN LOCAL D'URBANISME**

Pour trouver le chemin, vous pouvez vous rendre sur le site de l'**ADU**, puis cliquer sur l'onglet (en haut à droite) « Nos cartes » puis en descendant un peu sur la page, vous avez un lien (un + rouge) qui vous conduit vers « **Les documents d'urbanisme du SCoT Nord Doubs** ». S'ouvre alors une nouvelle page, où vous pourrez consulter tous les PLU.

Dossier de concertation du Schéma de Cohérence Territoriale (SCoT) de PMA consultable en Mairie aux heures d'ouverture des bureaux.

## LA DISTRIBUTION

### **« DU MOIS À PONT DE ROIDE - VERMONDANS »**

Des exemplaires sont à votre disposition dans :

Mairie – Boulangerie, boucherie et pharmacies rudipontaines

## DÉMARCHES ADMINISTRATIVES

Vous pouvez effectuer vos demandes d'actes d'état civil en ligne, à l'adresse suivante : **www.acte-etat-civil.fr** – Vous pouvez obtenir les actes de naissance, mariage et décès répertoriés sur Pont de Roide et Vermondans à l'adresse ci-dessus ou directement sur le site de la commune :

**<https://www.mairiepontderoide.fr>**

## INFORMATION SERVICE DÉRATISATION

Appeler le 03 81 31 87 00

## BREVET DE SÉCURITÉ ROUTIÈRE

- ✓ Vous avez entre 14 et 16 ans...
- ✓ Vous habitez la commune de Pont de Roide – Vermondans...
- ✓ Vous avez passé et obtenu votre B.S.R. après le 1er janvier 2022...

**La Mairie de Pont de Roide – Vermondans veut vous aider !** Il vous suffit de vous présenter en Mairie avec votre permis et votre RIB (ou celui de vos parents), une aide de 50 € vous sera versée directement sur le compte.

## OBJETS TROUVÉS ET ANIMAUX EMMENÉS À LA SPA D'ALLONDANS

Tout objet sur la voie publique peut être déposé au service Accueil de la Mairie de Pont de Roide – Vermondans.

En 2025, mois de juillet : 1 paire de lunettes de vue, trois gourmettes, 1 alliance / mois d'août : 1 clé + porte clé, 1 télécommande de porte de garage/portail / mois de novembre : 1 téléphone

## CYCLISTES EN VILLE

### **IL EST INTERDIT DE CIRCULER SUR LES TROTTOIRS**

Seuls les enfants de moins de 8 ans sont autorisés à le faire, à condition de rouler à une allure raisonnable et de ne pas gêner les piétons...

Sanction encourue : amende forfaitaire de 2<sup>ème</sup> classe :

22 € à payer sous les 15 jours pour garantir ce montant minoré.

## VÉLITY

### **LE VÉLO À ASSISTANCE ÉLECTRIQUE EN LOCATION LONGUE DURÉE POUR LES HABITANT DU PAYS DE MONTBELIARD !**

Nous contacter :

Information & Assistance : 03 81 36 70 00 – [contact.velity@moventis.com](mailto:contact.velity@moventis.com)

Réservations et Essais gratuits : <https://evolity.fr/se-deplacer-a-velo>

# LES ACTIVITÉS DU CCAS – Tél. 03 81 92 27 92

**Le Centre Communal d'Action Sociale,  
42 rue du Général Herr 25150 Pont de Roide – Vermondans**

## **HORAIRES D'OUVERTURE AU PUBLIC**

Lundi de 13 h 30 à 17 h / du Mardi au vendredi de 8 h 30 à 12 h et de 13 h 30 à 17 h

Structure de proximité pour la population, le CCAS intervient, **uniquement sur le territoire communal**, dans les champs du social, du maintien à domicile et d'animation en proposant une palette de services adaptés et accessibles au plus grand nombre.

Dans le cadre du **maintien à domicile**, le CCAS propose différents services pour vous aider à conserver votre autonomie : aides aux gestes essentiels de la vie quotidienne, tâches ménagères, préparation de repas, compagnie, livraison de repas et/ou de courses, téléalarme.

## **L'ensemble des services du CCAS ouvre droit à un crédit d'impôts de 50 %.**

Vous pouvez également rencontrer notre travailleur social qui, après un diagnostic, peut proposer une aide ponctuelle, un accompagnement social, un soutien matériel et moral, une orientation pour aider à aplanir les difficultés.

Vous souhaitez bénéficier des services du CCAS ou tout simplement avoir un renseignement sur leur fonctionnement et leur prise en charge, n'hésitez pas à nous contacter au **03 81 92 27 92** ou [direction@ccaspontderoide.fr](mailto:direction@ccaspontderoide.fr) et vous serez orienté vers le bon interlocuteur pour un rendez-vous dans nos locaux ou à votre domicile.

### **Le CCAS s'adresse :**

- aux personnes en situation de précarité ou de difficultés sans enfants mineurs à charge,
- aux personnes âgées de plus de 60 ans,
- aux personnes en situation de handicap quel que soit leur âge.

## **INFO DÉNEIGEMENT**

Pour les personnes âgées de 70 ans et plus ou en situation de handicap, contacter le CCAS - Tél. 03 81 92 27 92

## **L'ALLOCATION PERSONNALISÉ D'AUTONOMIE À DOMICILE**

Contactez le CCAS pour avoir les informations - Tél. 03 81 92 27 92

## **VOYAGE SENIORS**

**Le voyage séniors 2026 aura lieu du 13 au 20 juin 2026 au village vacance de CARCANS (33) avec CEVEO comme partenaire.**

Le séjour de 8 jours / 7 nuits avec transport est au coût approximatif de 690€.

En fonction des revenus, possibilité d'une participation de l'ANCV et/ou du CCAS.

Les pré-inscriptions auront lieu au CCAS les matins de la semaine du 26/01/2026 sauf le mercredi de 9h à 12h, veuillez apporter votre pièce identité, avis d'imposition 2025 sur les revenus 2024, attestation responsabilité civile et carte invalidité (si vous avez une).

# CCAS PONT DE ROIDE-VERMONDANS

## PROGRAMME ANIMATION SENIORS

### JANVIER 2026

#### CINÉMA :

##### **Vendredi 9 janvier 2026 :**

Sortie Cinéma, séance spéciale seniors à 14 h 30 à tarif réduit de 5 €/personne au Cinéma « Le Foyer » à Pont de Roide – Vermondans.

**Transport assuré par le CCAS, CONTACTEZ NOUS !**

#### PORTAGE LIVRES :

##### **Jeudi 8 janvier 2026 de 9 h 12 h :**

Portage de livres large vision aux personnes âgées en situation de handicap ou malade à leur domicile en partenariat avec les bénévoles de la BPT de Pont de Roide – Vermondans

#### ART FLORAL :

Toutes les séances sont animées par Madame SIMON Fabienne  
« Art Home Pastel »

**Lundi 12 janvier 2026 à 14 h au CCAS Groupe 1**

**Lundi 19 janvier 2026 à 14 h au CCAS Groupe 2**

25,50 € par séance par personne.

**Transport assuré par le CCAS pour les personnes à mobilité réduite.**

#### TÉLÉALARME :

Pose et suivi de la téléassistance avec nos partenaires FILIEN ADMR et TAVIE Assistance. En fonction de vos besoins, il est possible d'avoir un détecteur de chute.

## EAU

### DU PAYS DE MONTBÉLIARD

Pour toutes vos démarches, vous pourrez entrer en contact avec nos services selon les modalités suivantes :

- **PAR TÉLÉPHONE** 24h/24, 7j/7 au 03 81 90 25 25, numéro d'appel non surtaxé
- En téléchargeant notre APPLICATION « VÉOLIA ET MOI » disponible sur Android Play Store ou Apple Store
- **EN NOUS ÉCRIVANT** à Eau du Pays de Montbéliard, TSA 50119, 37911 Tours Cedex 09
- **EN VENANT À NOS BUREAUX** 6 allée Jean Moulin à Pont de Roide Vermondans du lundi au vendredi de 8 h à 11 h 30 et de 13 h à 16 h 30, ou route d'Audincourt, La Charmotte à Voujeaucourt

**LE « MOIS » EST SUR INTERNET**  
**<https://www.mairiepontderoide.fr>**

Le rapport sur le prix et la qualité des services publics de l'eau potable et d'assainissement 2024 est consultable en Mairie de Pont de Roide – Vermondans aux heures d'ouverture

**L'OPÉRATION ENTRAIDE** (Ex. pelle de charbon)  
**DU SECOURS CATHOLIQUE ET**  
**DE L'ENTRAIDE PROTESTANTE**  
**aura lieu samedi 31 janvier 2026**

Pour cette occasion nous recherchons des personnes afin de nous aider à collecter les denrées offertes.

**Contact :** Tél. 03 81 92 26 23

Merci pour votre aide

# DÉNEIGEMENT

**PONT DE ROIDE - VERMONDANS, c'est plus de 40 kilomètres de rues hors routes départementales, 70 kilomètres de trottoirs.**

Le déneigement des voies débute entre 3 h et 5 h du matin.

Pour les trottoirs dans une même rue, un trottoir est déneigé en priorité par rapport à l'autre ; celui-ci a été choisi en fonction de sa plus grande utilisation par les piétons (desserte d'édifice public, surtout écoles).

Il est bien sûr important que le déneigement se fasse avant que la neige ne soit tassée par le passage des véhicules et des piétons.

Le déneigement de certaines rues n'est pas toujours aisé, les engins d'intervention rencontrent des difficultés, notamment dans les rues et impasses sans aire de retournement ou par la présence de véhicules en stationnement. **Aussi, est-il recommandé de ne pas laisser les véhicules en stationnement dans les rues lorsque des chutes de neige sont annoncées**, vous faciliterez le déneigement et permettrez un travail plus efficace.

Concernant les trottoirs, nous vous rappelons que **la loi prescrit que chaque riverain d'un trottoir est responsable de son déneigement sur toute la partie bordant sa propriété.**

Par ailleurs, il nous est impossible d'éviter la formation d'un « bourrelet » de neige devant les entrées des propriétés lors du passage du chasse-neige et nous nous en excusons.

Entre le 1<sup>er</sup> novembre et le 31 mars, il est obligatoire d'équiper son véhicule en pneus hiver ou de détenir des chaînes ou chaussettes à neige. Il en va de votre sécurité en complément de nos actions de déneigement et plus particulièrement pour les rues en pente dont certaines seront équipées de bacs à graviers à votre disposition éventuellement.

La Municipalité



# INSCRIPTION SUR LES LISTES ÉLECTORALES

## L'INSCRIPTION EST DÉSORMAIS POSSIBLE JUSQU'À 6 SEMAINES AVANT LE SCRUTIN

**POUR LES MUNICIPALES 2026**, il sera possible de s'inscrire sur les listes électorales jusqu'au 4 février en ligne ou en mairie jusqu'au 6 février (contrairement à la règle précédente qui imposait l'inscription avant le 31 décembre de l'année précédant le scrutin). La date du 31 décembre n'est donc plus impérative.

### **\* La possibilité pour le citoyen de vérifier lui-même sa situation électorale directement en ligne.**

Avec la mise en place du répertoire électoral unique, dont la tenue est confiée à l'INSEE, chaque citoyen pourra vérifier qu'il est bien inscrit sur les listes électorales et connaîtra son bureau de vote directement en ligne sur le site du service public.

### **\* L'inscription en ligne généralisée.**

Chaque citoyen, quelle que soit sa commune de domiciliation, pourra s'inscrire directement par internet sur le site du service public.

## VOTE PAR PROCURATION

**Vous devez :**

- Soit le remplir en ligne, puis l'imprimer **sur 2 feuilles (pas de recto verso)**
- Soit l'imprimer sur 2 feuilles (pas de recto verso), puis le remplir à la main (lisiblement et sans ratures).

**Pour remplir le formulaire :**

- Vous devez notamment indiquer votre numéro national d'électeur et celui de l'électeur chargé de voter à votre place. Vous pouvez retrouver ce numéro sur la carte électorale.
- Vous devez également indiquer les noms, prénoms et date de naissance de l'électeur chargé de voter à votre place
- Vous ne devez pas remplir les rubriques *réservées à l'administration*.

Vous devez aller **en personne**, avec le formulaire rempli et un **justificatif d'identité** dans un des lieux suivants :

- Police nationale (où que soit le commissariat)
- Gendarmerie (où qu'elle soit)
- Tribunal judiciaire de votre lieu de travail ou de résidence

Un récépissé vous est remis.

### **RAPPEL DES RÈGLES POUR LES PROCURATIONS**

Depuis le 01/01/2022, les procurations sont « déterritorialisées » (art. 112 de la loi « Engagement et proximité » du 27/12/2019) :

### **UN ÉLECTEUR PEUT DÉSORMAIS DONNER UNE PROCURATION À UN ÉLECTEUR INSCRIT SUR LES LISTES ÉLECTORALES D'UNE AUTRE COMMUNE.**

Mais le mandataire devra toujours se rendre dans le bureau de vote du mandant à sa place. Toutes les procurations sont désormais centralisées dans le répertoire électoral unique. Le contrôle de validité ne relèvera plus de la commune mais sera automatisé (lire Maires de France n° 396 de décembre 2021, page 59).

## INFORMATIONS DIVERSES



Offrez le plus beau  
des cadeaux

**LA VIE !**  
**Donnez votre sang !**



**Mardi 20 janvier  
de 15 h 30 à 19 h 30**

Salle Polyvalente « Michel Tarreinbergue »  
de Pont de Roide - Vermondans

**Réservation sur : [dondesang.efs.sante.fr](http://dondesang.efs.sante.fr)**

**Pour toute demande de renseignements :**  
[amicale.dds.pontderoide@gmail.com](mailto:amicale.dds.pontderoide@gmail.com)

---

### **DÉPANNAGE GAZ**

- **Urgence Sécurité Gaz** : appeler GRDF au 0 800 47 33 33 (appel gratuit depuis un poste fixe).
- **Pour le raccordement au gaz naturel** : appeler GRDF au 09 69 36 35 34 (prix d'un appel local)
- Si contrat de gaz naturel ou d'électricité **Gaz de France DolceVita** : 09 69 324 324 (appel non surtaxé) ou [www.dolcevita.gazdefrance.fr](http://www.dolcevita.gazdefrance.fr)

---

### **DÉPANNAGE ÉLECTRICITÉ**

24 heures sur 24 et 7 jours sur 7 – Pour communiquer ou obtenir des informations lors d'incidents affectant le réseau de distribution : **09 72 67 50 25**

---

### **SÉCURITÉ PUBLIQUE**

Gendarmerie Nationale le **17** ou le **03 81 92 40 13** (en journée). Adresse internet : [cob.pont-de-roide-vermondans@gendarmerie.interieur.gouv.fr](mailto:cob.pont-de-roide-vermondans@gendarmerie.interieur.gouv.fr)  
Pompiers le **18**

---

### **PUZZLE SERVICE DE MÉDIATION FAMILIALE**

12 avenue Joffre - 25200 Montbéliard  
Tél. 03 81 98 17 61 / E-mail : [secretariat.puzzle@aseanfc.com](mailto:secretariat.puzzle@aseanfc.com)  
Pour vous aider à faire face : aux ruptures familiales, aux divorces, à la séparation

---

### **PARENTS À LA RECHERCHE D'ASSISTANTES MATERNELLES**

**Une liste à jour est disponible** à l'accueil de la Mairie (03 81 99 42 42) ou au Relais Petite Enfance (03 74 95 20 19), [rpe@mairiepontderoide.fr](mailto:rpe@mairiepontderoide.fr) ou sur le site [www.monenfant.fr](http://www.monenfant.fr)

---

### **RADIO FRANCE BLEU**

Belfort 106.8 – Besançon 101.4 – Montbéliard 94.6

---

### **COVOITURAGE**

Tapez : [www.covoiturage.fr](http://www.covoiturage.fr)  
<https://www.mairiepontderoide.fr>

---

### **TNT**

Vous rencontrez des difficultés de réception avec la Télévision Numérique Terrestre. Centre d'appel de l'ANFR : 0970 818 818 (appel non surtaxé, ouvert du lundi au vendredi de 8 h à 19 h) ou sur le site [www.recevoirlatnt.fr](http://www.recevoirlatnt.fr)  
Service d'information téléspectateur est à votre écoute 24h24/- 7j/7.

---

### **HORAIRES DE LA POSTE**

Mardi à Vendredi : 9 h - 12 h et 14 h – 16 h 30 / Samedi : 9 h – 12 h

---

### **BOUTIQUE SOLIDAIRE**

La boutique solidaire, en partenariat avec le Secours Catholique, vous accueille le jeudi de 14 h à 16 h ainsi que le samedi de 10 h à 11 h 30. Fermeture en août et pendant les vacances de Noël.  
Vous pouvez déposer vos dons nettoyés (vêtements, chaussures, accessoires) aux heures d'ouverture de la boutique.

**La boutique est ouverte à tous et il y en a pour tous les goûts.**  
**Les recettes sont reversées aux personnes en grandes précarités.**  
**Soyez solidaires !**  
**Adresse : 1 rue de la Résistance - Pont de Roide-Vermondans**



## ENVIRONNEMENT

Ramassage des SAPINS DE NOËL  
**le mardi 13 et le mercredi 14 janvier,**  
à déposer sur le trottoir le lundi 12 janvier au soir  
et vous devez démunir les décorations du sapin

### COLLECTE HEBDOMADAIRE LE MERCREDI

**Bac JAUNE :** les 7 et 21 janvier

**Bac GRIS :** les 14 et 28 janvier

Dépôt la veille après 19 h et avant 5 h le mercredi matin  
**APRÈS LA COLLECTE, LES BACS SONT À RENTRER  
SUR VOTRE PROPRIÉTÉ**

Vous trouverez le calendrier sur le site internet de Pays de Montbéliard Agglomération,  
<https://www.agglo-montbeliard.fr/vivre-ici/dechets/les-calendriers-de-collectes> et sélectionner la Commune de PONT DE ROIDE - VERMONDANS

Les réclamations éventuelles ou demandes concernant vos données personnelles, la facturation ou les collectes doivent prioritairement être formulées via la plateforme de facturation <https://pma.e-reom.net> dans votre espace personnel en section Réclamation concernant la facturation de la Redevance d'Enlèvement des Ordures Ménagères Incitatives. Vos demandes sont adressées et traitées directement à la Direction de collecte des déchets. À défaut, rendez-vous sur notre site en page Demande de bac & réclamation facturation <https://www.agglo-montbeliard.fr/vivre-ici/dechets/formulaire-de-demande-de-bac> et remplissez le formulaire détaillant votre demande.

## BAC À VERRE et BORNE BIODÉCHETS

Rue des Bouleaux – Rue du Vieux Moulin – Rue du 4<sup>ème</sup> RTT  
Rue du Port (près de la passerelle)  
Stade de Vermondans – Allée Jean Moulin

Pour tout problème, contacter  
Pays de Montbéliard Agglomération – 03 81 31 84 99

### RÉCUPÉRATION DU PAPIER par l'AUO

**RAPPEL :** Veuillez apporter vos papiers ficelés, en éliminant : plastique, papier argenté, carton, papier carbone, papier kraft, enveloppes. Vous éviterez ainsi un trop gros travail à l'équipe de bénévoles responsable du tri. D'avance merci.

### POINTS DE COLLECTE DES DÉCHETS D'ACTIVITÉS DE SOINS À RISQUES INFECTIEUX (DASRI)

- Pharmacie Doillon - 6 rue de Besançon - F. Mitterrand
- Pharmacie Peugeot – 1 rue de Besançon - F. Mitterrand

### DÉCHÈTERIE INTERCOMMUNALE

Tél. 03 81 93 22 70 / Vermondans sortie route de Dambelin

**Lundi :** 13 h 30 – 17 h 15

**Mercredi au Samedi :** 9 h – 12 h / 13 h 30 – 17 h 15

**Carte d'accès obligatoire :** faire parvenir 1 justificatif de domicile de moins de 3 mois + votre numéro de téléphone

**Par mail :** [collectes-dechets@agglo-montbeliard.fr](mailto:collectes-dechets@agglo-montbeliard.fr)

**Par courrier postal :** collecte des déchets La Charmotte  
25420 Voujeaucourt

# SERVICES SANTÉ DE JANVIER 2026

## MÉDECINS

### **APPELER le 116 117**

Si urgence, appeler  
le 15

Le service de garde  
va du samedi 12 h  
(ou veille de jour  
férié à 20 h ) au  
lundi (ou lendemain  
de jour férié) à 8 h.

Et toutes les nuits  
de la semaine de  
20 h à 8 h.

**Appeler  
le 32 37**

A titre indicatif,  
les permanences  
pourraient changer.  
Vérifier au 3237

## Le 3237 : PHARMACIES DE GARDE

Le service de garde du dimanche (ou du jour  
férié) va du samedi (ou veille de jour férié) à 19 h  
au lundi (ou lendemain de jour férié) à 9 h.  
Le service d'urgence la nuit en semaine est  
assuré par la pharmacie de garde le dimanche  
(ou jour férié) précédent.

Jeudi 1/01	LESCA (Blamont)
Samedi 3	DOILLON
Dimanche 4	DOILLON
Lundi 5	PÉGEOT / DOILLON
Samedi 10	PÉGEOT
Dimanche 11	PÉGEOT
Lundi 12	PÉGEOT / DOILLON
Samedi 17	ANEDDA (Mathay)
Dimanche 18	ANEDDA (Mathay)
Lundi 19	DOILLON
Samedi 24	LESCA (Blamont)
Dimanche 25	LESCA (Blamont)
Lundi 26	PEGEOT
Samedi 31	DOILLON
Dimanche 1/02	DOILLON
Lundi 2	PÉGEOT / DOILLON

La mise à jour des cartes vitales doit s'effectuer dans les pharmacies

## CHIRURGIENS-DENTISTES

Le service de garde des chirurgiens - dentistes est assuré les dimanches  
et jours fériés de 9 h à 12 h. **APPPELER le 116 117**

## MAISON DE LA SANTÉ

3A rue de la Résistance – 03 81 92 54 38

## INFIRMIÈRE EN PRATIQUES AVANCÉES

Mme Camille TROCHERIE – 07 57 68 83 75 ou 03 81 92 41 09

## KINÉSITHÉRAPEUTE

M. Olivier PARROD – 3A rue de la Résistance – 03 81 92 54 33

## TAXIS

**M. LABOUREY (Écot) : 06 07 72 82 01**

**PM TAXIS SERVICES : 03 81 36 96 43**

**TAXI MANU/THIERRY : 06 07 62 85 98**

## INFIRMIÈRES

### ASSOCIATION ASD – CENTRE DE SANTÉ INFIRMIER

3A rue de la Résistance – 03 81 92 41 09

### Mmes PERIN, WALTEFAUGLE et RAGOT

50 rue de Besançon - François Mitterrand  
06 83 67 58 80 / 06 79 64 87 47 / 06 10 85 26 11

### Mmes FAHY et SCHERRER

4bis rue Fiereck – 06 13 25 09 54

## PSYCHOLOGUE

Mme Catherine ALBINI – 03 81 92 54 34

## LABORATOIRE OULAB

2 rue de Montbéliard – 03 81 96 42 96

## SSIAD – Aides-soignantes

3A rue de la Résistance – 03 81 92 41 09

## CLINIQUE VÉTÉRINAIRE DES ROCHES

17 rue d'Alsace – 03 81 92 25 55